

Estas fotos son solo para uso en el aula, como se indica en la Guía Curricular. Han sido generosamente donados por miembros del Minnesota Odonata Survey Project (MOSP) únicamente para uso educativo.

(Actualización: MOSP es ahora el Sociedad de libélulas de Minnesota)

Familias de Odonata



Libélula: **Familia Aeshnidae - Darners**

Ojos se encuentran haciendo una línea en la mitad de la cara

Foto: Kurt Mead



Libélula: **Familia Gomphidae - Clubtails**

Los ojos no se tocan.

Foto: Arne Myrabo

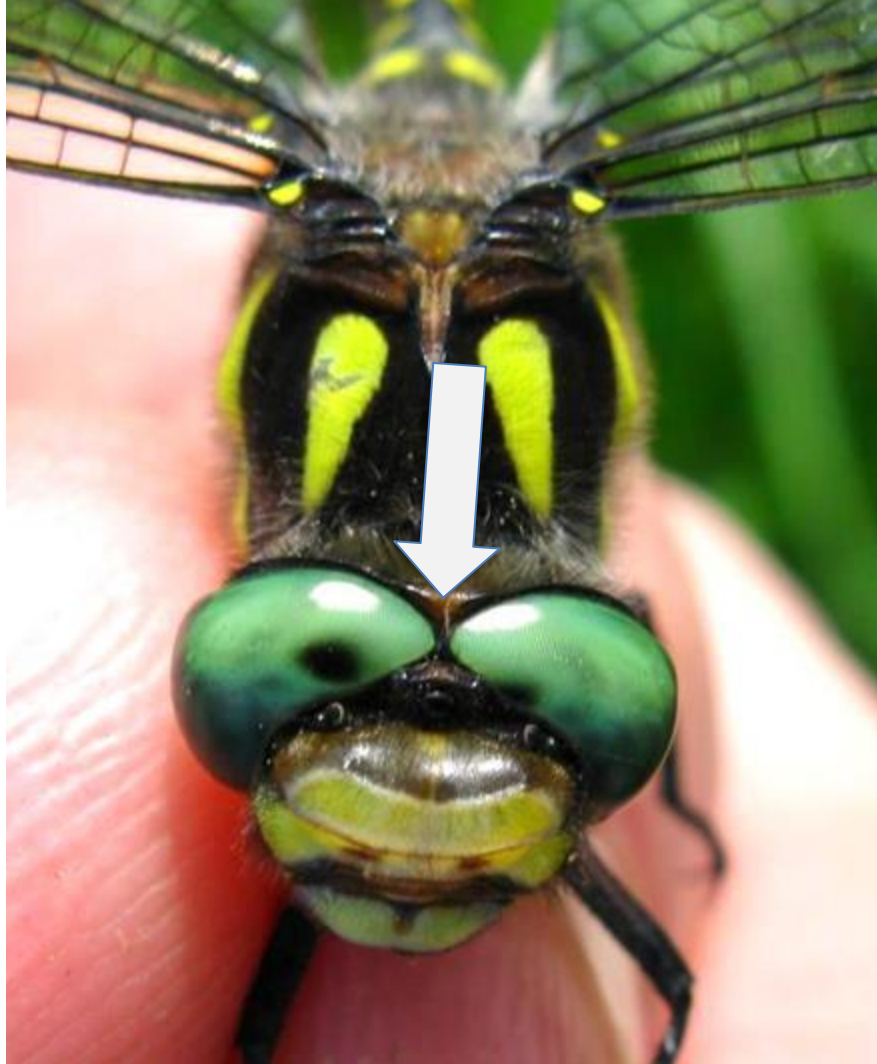

Libélula: **Familia Cordulegastridae - Spiketails**

Los ojos se tocan en un punto muy pequeño de la cabeza

Foto: Kurt Mead



Libélula:

Familia
Macromiidae -
Cruisers

Sola raya amarilla
en el tórax

Foto: Dan Irizzary



Libélula: **Familia Corduliidae - Emeralds**
Estrecho, a veces incompleto,
anillo amarillo o blanco detrás de las alas
Foto: Arne Myrabo



Libélula: **Familia Libellulidae - Skimmers**
Ninguno de los anteriores, a menudo con alas y
cuerpos coloridos.

Foto: Mark Wheeler



Caballito del Diablo: **Familia Calopterygidae -
Broadwings**
Grandes y Coloridas

Foto: Arne Myrabo



Caballitos del Diablo: **Familia Lestidae -
Spreadwing Family**

Alas extendidas a 45 grados del cuerpo

Foto: Mark Wheeler



Caballito del Diablo: **Familia Coenagrionidae - Pond Damsels**
Pequeñas alas claras sostenidas cerca del cuerpo (la más
comúnes)

Foto: Mark Wheeler